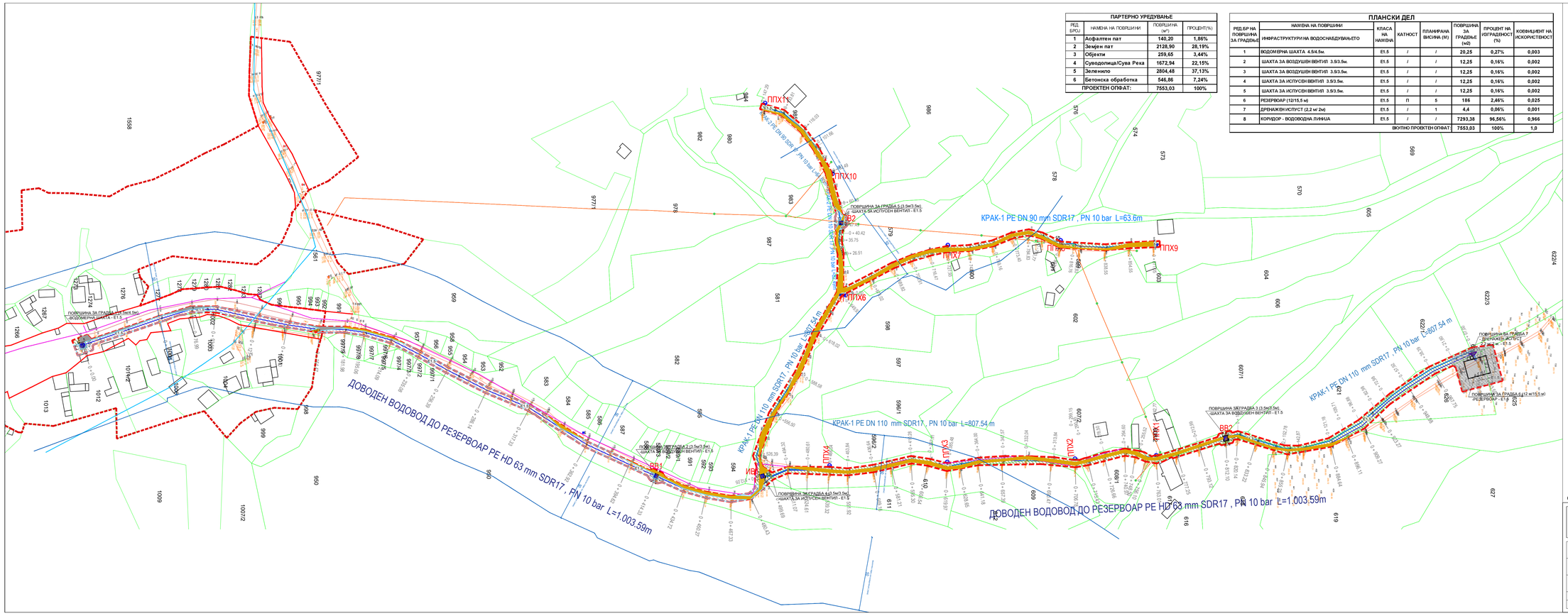

ПАРТЕРНО УРЕДУВАЊЕ

РЕД. БРОЈ	НАМЕНА НА ПОВРШИНИ	ПОВРШИНА (м²)	ПРОЦЕНТ(%)
1	**Асфалтен пат**	**140,20**	**1,86%**
2	**Земјен пат**	**2128,90**	**28,19%**
3	**Објекти**	**259,65**	**3,44%**
4	**Суводолиша/Сува Река**	**1672,94**	**22,15%**
5	**Зеленило**	**2804,48**	**37,13%**
6	**Бетонска обработка**	**546,86**	**7,24%**
ПРОЕКТЕН ОПФАТ:		**7553,03**	**100%**

ПЛАНСКИ ДЕЛ

РЕД.БР НА ПОВРШИНА ЗА ГРАДБЕ	НАМЕНА НА ПОВРШИНИ ИНФРАСТРУКТУРИ НА ВОДОСНАБДУВАЊЕТО	КЛАСА НА НАМЕНА	КАТНОСТ	ПЛАНИРАНА ВИСИНА (М)	ПОВРШИНА ЗА ГРАДБЕ (м2)	ПРОЦЕНТ НА ИЗГРАДЕНОСТ (%)	КОЕФИЦИЈЕНТ НА ИСКОРИСТЕНОСТ
1	ВОДОМЕРНА ШАХТА 4.5/4.5м.	Е1.5	/	/	**20,25**	**0,27%**	**0,003**
2	ШАХТА ЗА ВОЗДУШЕН ВЕНТИЛ 3.5/3.5м.	Е1.5	/	/	**12,25**	**0,16%**	**0,002**
3	ШАХТА ЗА ВОЗДУШЕН ВЕНТИЛ 3.5/3.5м.	Е1.5	/	/	**12,25**	**0,16%**	**0,002**
4	ШАХТА ЗА ИСПУСЕН ВЕНТИЛ 3.5/3.5м.	Е1.5	/	/	**12,25**	**0,16%**	**0,002**
5	ШАХТА ЗА ИСПУСЕН ВЕНТИЛ 3.5/3.5м.	Е1.5	/	/	**12,25**	**0,16%**	**0,002**
6	РЕЗЕРВОАР (12/15,5 м)	Е1.5	П	5	**186**	**2,46%**	**0,025**
7	ДРЕНАЖЕН ИСПУСТ (2,2 м/ 2м)	Е1.5	/	1	**4,4**	**0,06%**	**0,001**
8	КОРИДОР - ВОДОВОДНА ЛИНИЈА	Е1.5	/	/	**7293,38**	**96,56%**	**0,966**
				ВКУПНО ПРОЕКТЕН ОПФАТ	**7553,03**	**100%**	**1,0**

GRANICA NA KATASTARSKI PARCELI
BROJ NA KATASTARSKA PARCELA
APSOLUTNI NADMORSKI VISINI
BROJ NA DETALNI TO^KI
REVIZIONO OKNO KRU^NO
DALEKOVOD NIZOK NAPON DRVEN
BUNAR
ULICI
NEKATEGORIZIRANI PAT^ETA
DIREKTNO OSVET^UVAWE

KARAKTERISTI^EN POPRE^EN PRESEK NA POB

GRUPA NA KLASI NA NAMENA:

E1 – Saobra}ajni, linijski i drugi infrastrukturi
E1.5 – Infrastrukturi na vodosnabduvaweto

E1.5 Dovodni na voda i vodovodni mre`i

E1.5 Gradbi na vodosnabdi~ni infrastrukturi

VLEZ VO OBJEKT
ZELENILO
BETONSKA OBRABOTKA
ASFALTIRAN PAT
ZEMJEN PAT

УРБАНИСТИЧКИ ПРОЕКТ ВОН ОПФАТ НА УРБАНИСТИЧКИ ПЛАН за изградба на водоснабдителен систем за снабдување со вода за населено место Горно Караслари, Општина Велес

ЛЕГЕНДА :

ГРАНИЦА НА ПРЕДМЕТЕН ПРОЕКТЕН ОПФАТ
ГРАНИЦА НА ПЛАНСКИ ОПФАТ ОД ОПШТ АКТ ЗА „м.в.Д.КАРАСЛАРИ
ЛИНИЈА НА КАТАСТАРСКИ ПАРЦЕЛИ
ГРАНИЦА НА НАМЕНСКА ЗОНА СОГЛАСНО ОПШТ АКТ ЗА „м.в.Д.КАРАСЛАРИ

Г.П. ГРАДЕЖНА ЛИНИЈА

1. НУМЕРАЦИЈА НА ПОВРШИНА ЗА ГРАДБА

ПОСТОЕЧКА ИНФРАСТРУКТУРА:

ВОДОВОДНА ЛИНИЈА (АКТ.ДЕРВЕН) - ГВЦ Ф60
БАКАРЕН КАБЕЛ 4EK
БАКАРЕН КАБЕЛ - ТЕЛЕКОМ
НАДЗЕМНА Е1 МРЕЖА 0.4 KV - ЕВН
СТОЛБ 0.4 KV - ЕВН

- суводолица (Сува Река)
- суводолица

заштитен појас на суводолица (река)

ПЛАНИРАНА ИНФРАСТРУКТУРА:

ПЛАНИРАНА ВОДОВОДНА ЛИНИЈА (ДОВОДЕН ВОДОВОД ДО РЕЗЕРВОАР)
ПЛАНИРАНА ВОДОВОДНА ЛИНИЈА (ДО Г.КАРАСЛАРИ)

ВКУПНО ПЛАНИРАНА ВОДОВОДНА ЛИНИЈА = 2022.03 м

СИНТЕЗЕН ПЛАН

МГ ПРОЕКТ

МГ ПРОЕКТ - ДООЕЛ - СКОПЈЕ

ДРУШТВО ЗА ПРОЕКТИРАЊЕ И ИНЖЕНЕРИНГ

ИНВЕСТИТОР	ОПШТИНА ВЕЛЕС	ПЛАНЕР	
ОБЈЕКТ	УРБАНИСТИЧКИ ПРОЕКТ ВОН ОПФАТ НА УРБАНИСТИЧКИ ПЛАН за изградба на водоснабдителен систем за снабдување со вода за населено место Горно Караслари, Општина Велес	ОДГОВОРЕН ПЛАНЕР АЊЕ ДИМИТРИЕВСКА ТОТЕВСКА дипл	
ЦРТЕЖ	СИНТЕЗЕН ПЛАН		
ДАТА 2022	М=1:1000	бр на цртеж 6	ТВЕБР. УП-01/21